Pani Generałowej Angelice Baronowej Rönne, z domu Jodko

TRZY WALCE

Walc A-dur
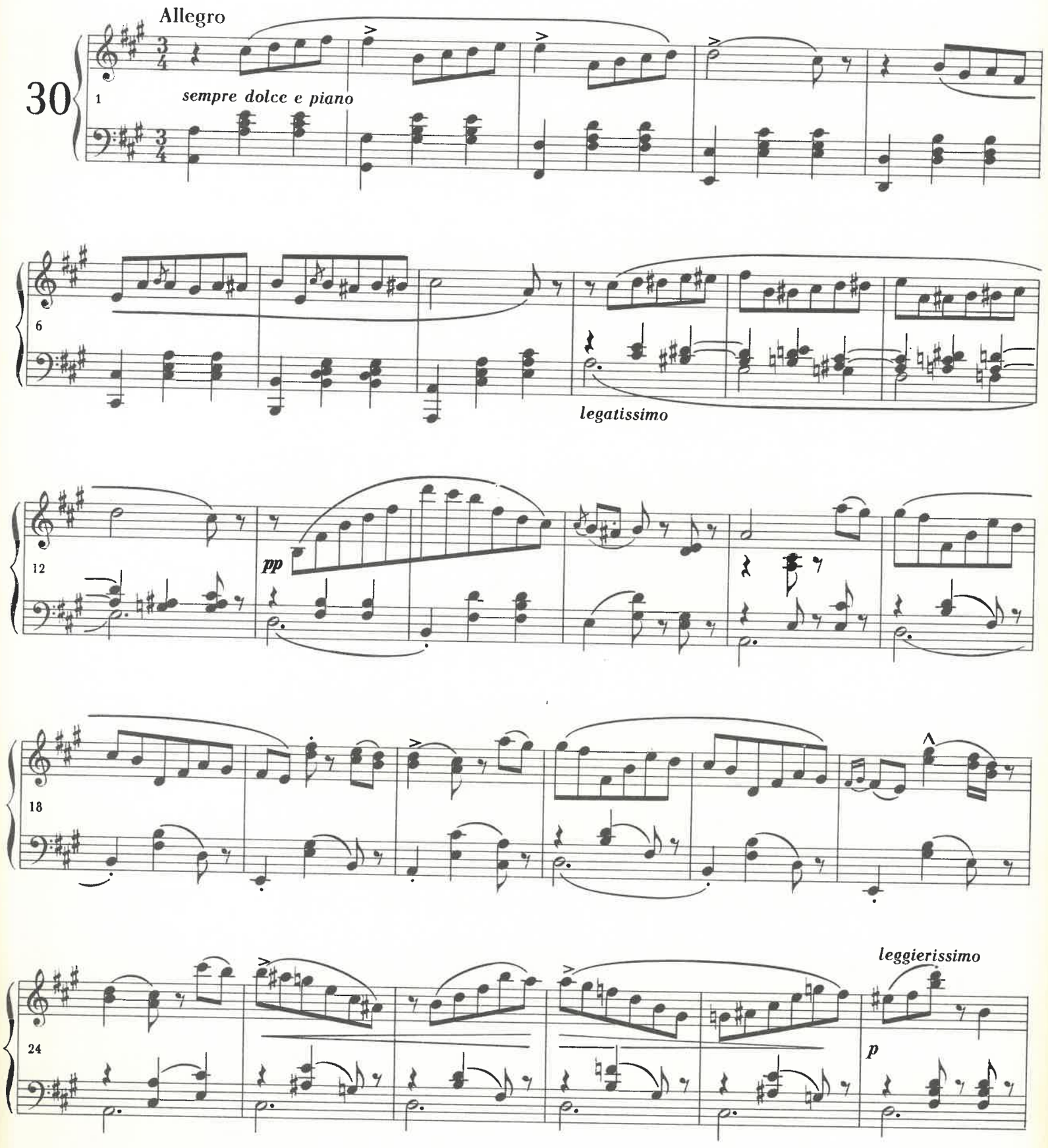
I